



Velkommen til Københavns Universitet

Bygherreforeningen / fra Idé til Program

Seminar på LIFE den 3. Marts 2011

Anette Persson

Campusteamleder for Frederiksberg Campus
Campus Plan & Byg



Fra idé til program -

- Innovation
- Brugerinddragelse
- Rammer og forudsætninger

- Hvordan får vi den bedste besvarelse?
- Hvordan kommer vi godt i mål?
- Hvad skal man vide for at få startet rigtigt op?
- Bud på 'den gode start'?

Mit indlæg:

- KU's bygningsmasse og organisation
- KU's aktuelle byggeprojekter
- LIFE's Campus på Frederiksberg
- LIFE's aktuelle byggeprojekter

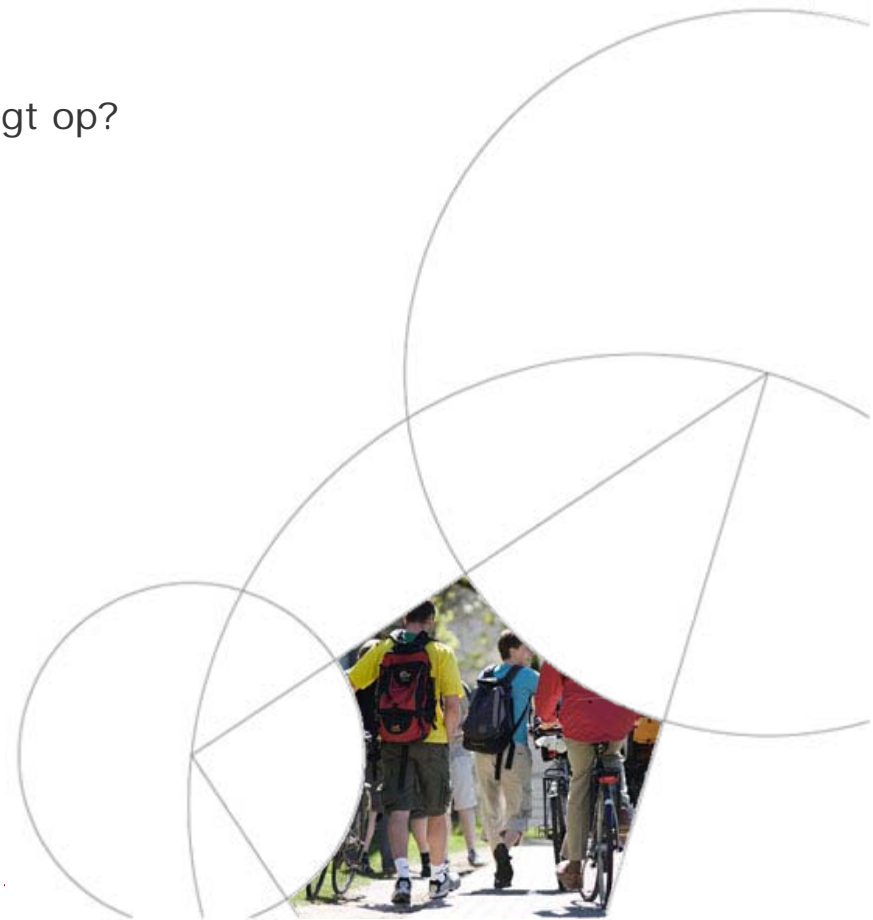

Fire campusområder i det centrale København

City Campus

Det Juridiske Fakultet
Det Naturvidenskabelige Fakultet
Det Samfundsvidenskabelige
Fakultet
Det Teologiske Fakultet
Fællesadministration

Nørre Campus 1+2

Det Farmaceutiske Fakultet
Det Naturvidenskabelige Fakultet
Det Sundhedsvidenskabelige Fakultet

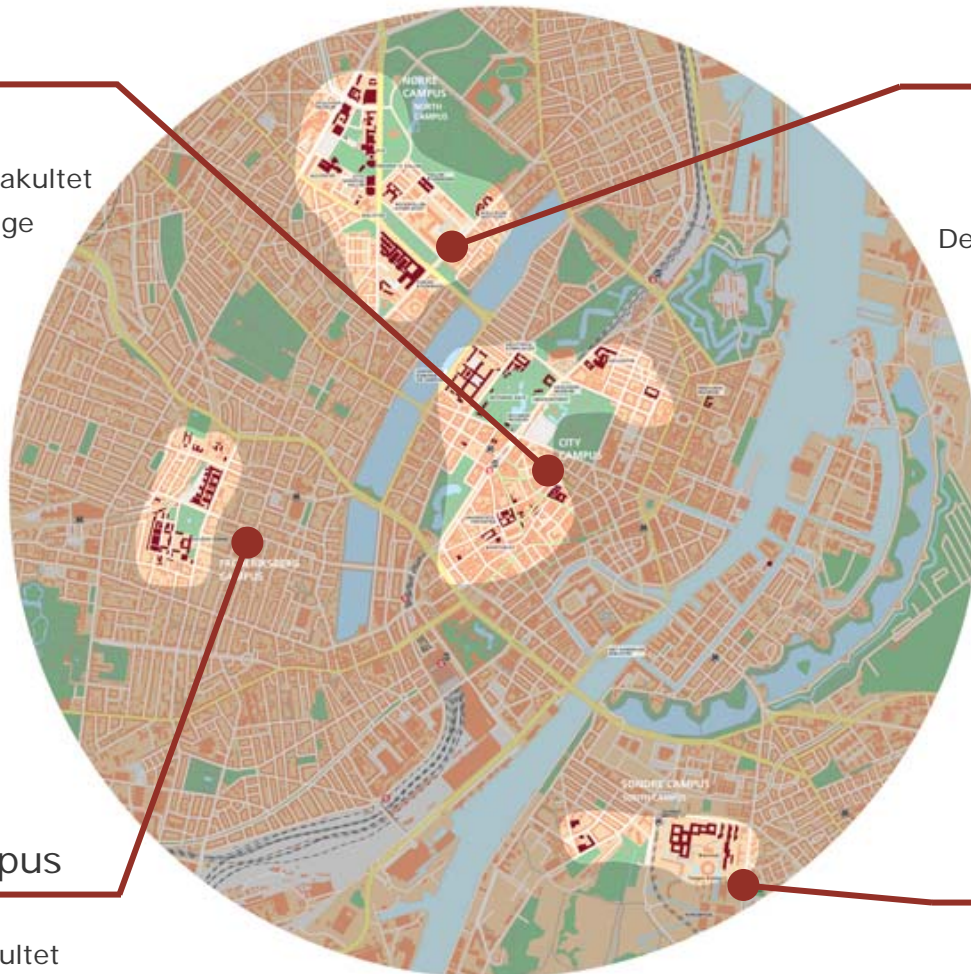

Frederiksberg Campus

Det Biovidenskabelige Fakultet

Søndre Campus

Det Humanistiske Fakultet



Skandinaviens største universitet

- Ca. 1 million etagemeter
- Sammensat bygningsmasse
 - fredede bygninger
 - nyere byggerier
 - kontorer
 - laboratorier
 - undervisning
 - dyrestalde
 - hospitaler
 - væksthuse
 - Arboret/Pomet
- Cirka 37.000 studerende
- Cirka 7.500 ansatte, heraf 5.000 forskere
- 6 mia. DKK i omsætning



Campus Plan & Byg / Organisation

- Universitets- og Bygningsstyrelsen (UBST) er bygningsejer
- Københavns Universitet er lejer
- Nye byggerier finansieres via SEA-ordningen
- Bygningsvedligehold finansieres via direkte bevillinger
 - UBST/KU selv

- UBST er projektleder
- KU er procesleder
- Fakultetet er brugerkoordinator

- KU har central enhed – Campus Plan & Byg
- Fakultetet har lokal driftsorganisation

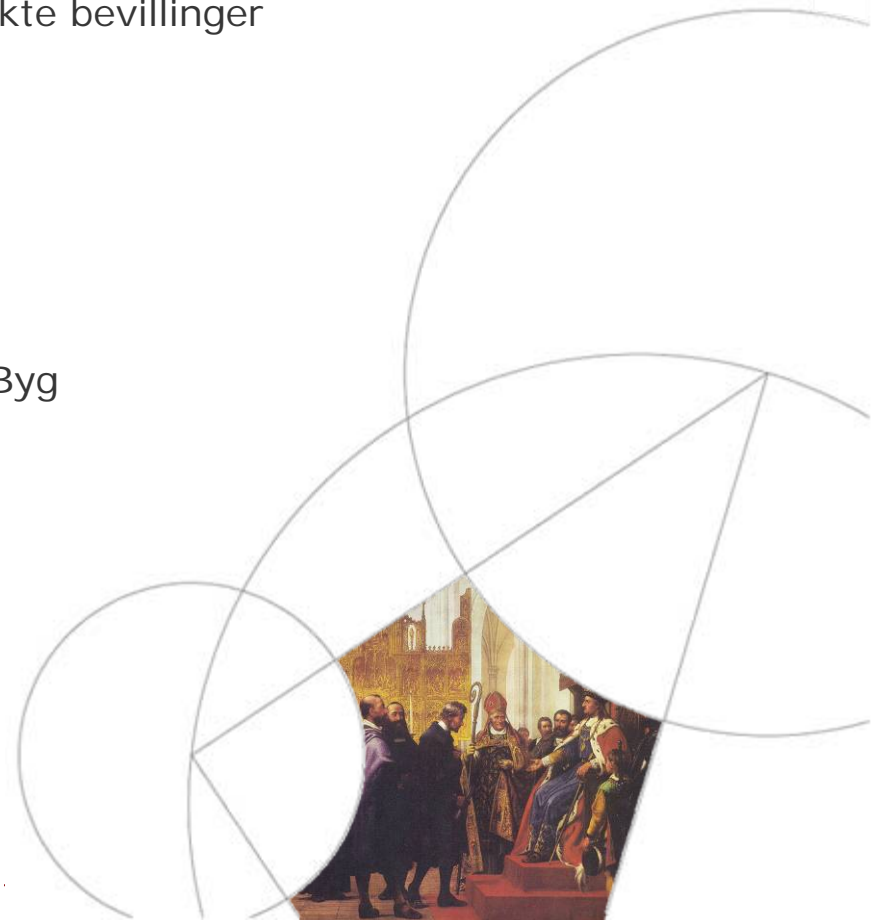

Campus Plan & Byg / Bygningsgruppen

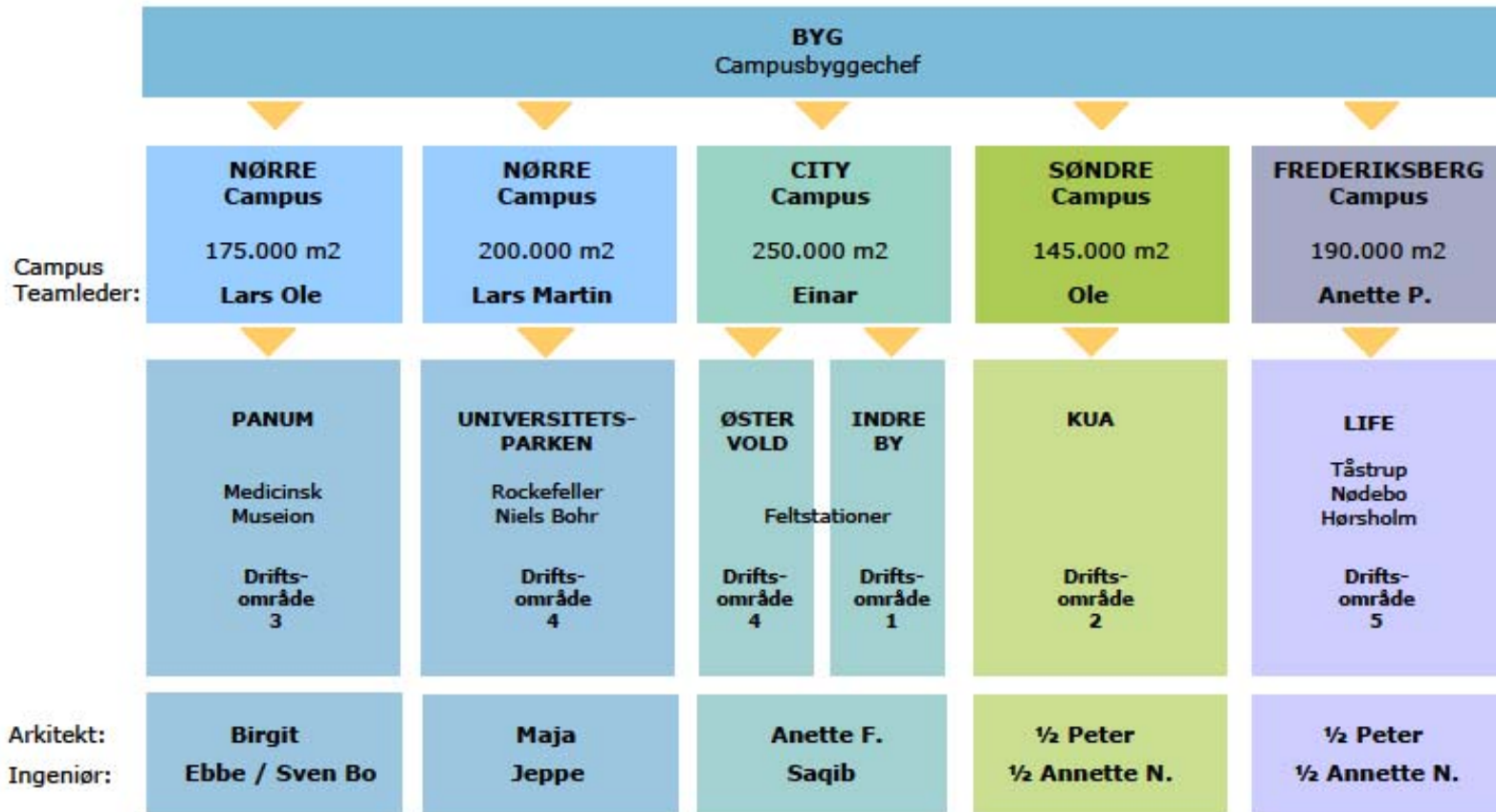

Frederiksberg Campus



Frederiksberg Campus

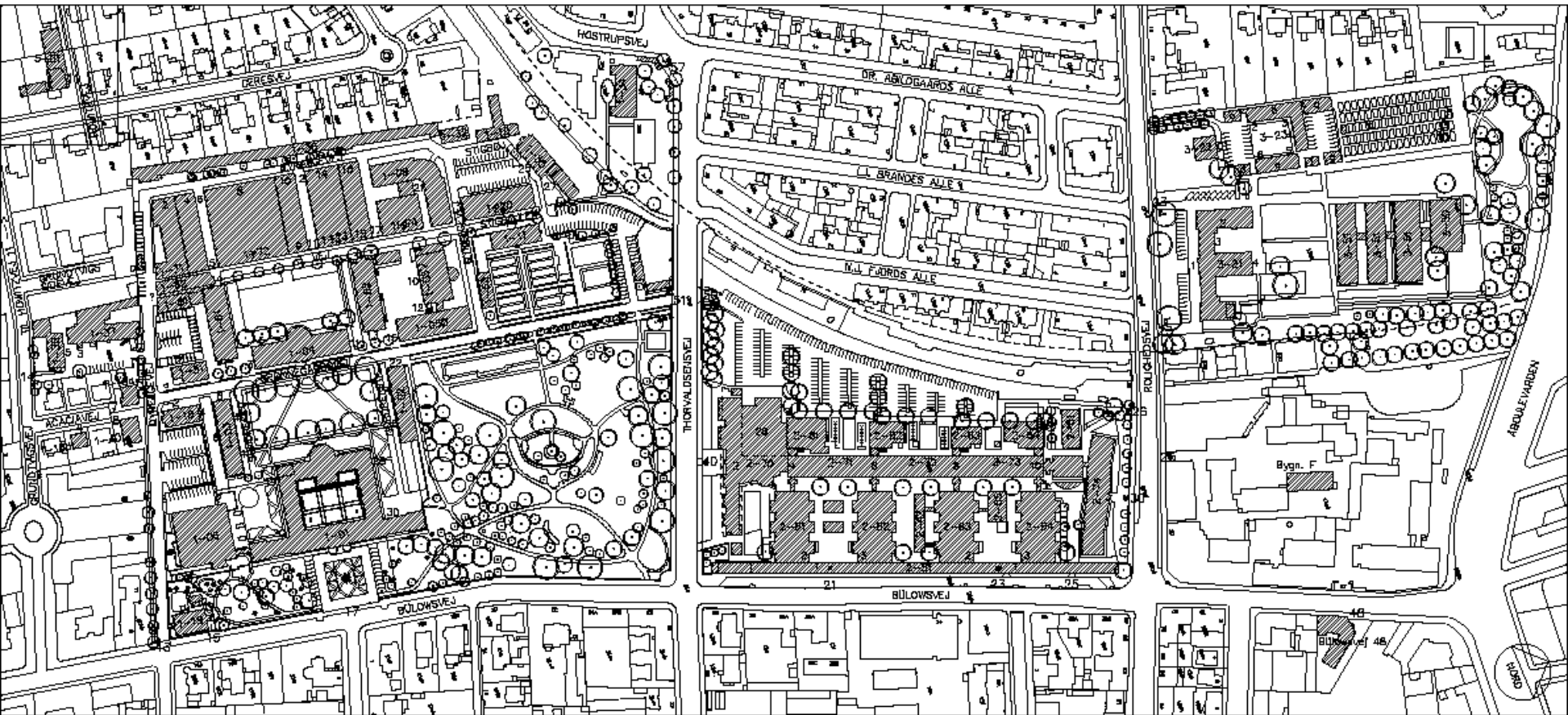

Frederiksberg Campus / Aktuelle projekter

- Skov & Landskab
 - ca. 5.000 m2 nyt byggeri
 - indviet september 2010
- Institut for Mindre Husdyr
 - ca. 4.000 m2 ombygning
 - Etape 1 ibrugtaget februar 2010
 - Etape 2 indvies 17. marts 2011
- Fødevarerbygningen
 - ca. 4.000 m2 under projektering
 - forventet indflytning september 2012
- Copenhagen Plant Science Center
 - 6.800 m2 laboratorietungt nybyggeri
 - arkitekttkonkurrence netop afleveret
 - brugerproces sommer/efterår 2011
 - forventet indflytning forår 2015
- Laboratorie-bevilling
 - 178 mio. kr. på LIFE

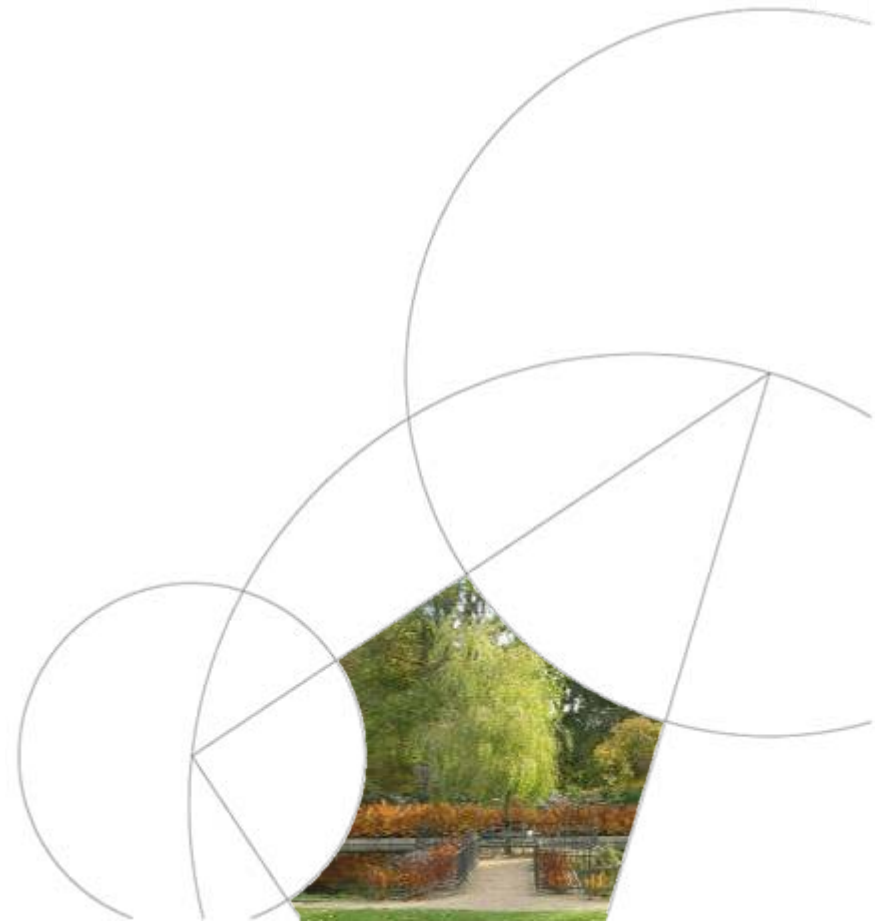

Frederiksberg Campus / Laboratorieprojekter



- Væsentlig renovering over 65% af UNILab vurderingen (inkl. SEA finansiering)
- Delvis renovering
- Kræver nærmere afklaring
- Renoveres ikke. Delvist renoveret for andre midler.
- Renoveres ikke, evt. delvist renoveret for andre midler. Til nedgraderet eller specielt laboratoriebrug.
- Renoveres ikke. Bygningen overgår til andet brug, nedlægges, el. opsiges
- Med i investeringsplan for 2009. Udgår inv.plan 2011. Planlagt renovering falder uden for lab.renoveringen.

Frederiksberg Campus / Aktuelle Byggesager

Institut for Mindre Husdyrs Sygdomme IMHS
Nyindrettet dyrehospital | eksisterende bygninger

Fødevarerbygning
Nybyggeri / Indflytning september 2012

Center for Skov & Landskab

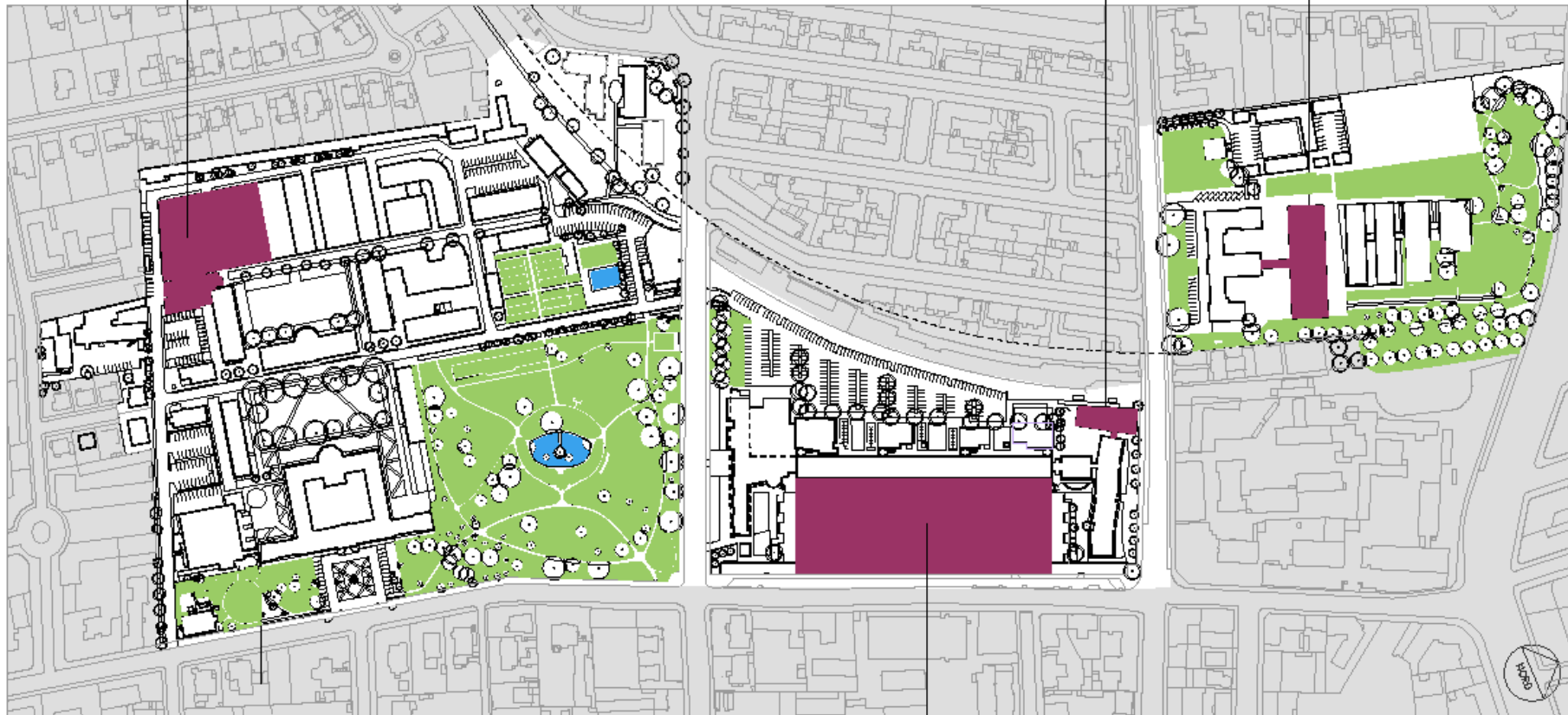

Copenhagen Plant Science Centre
Arkitektkonkurrence

Institut for Mindre Husdyrs Sygdomme





På gensyn på Københavns Universitet

www.ku.dk

Tak!

